

文書科收文號
103年11月11日第 號

臺灣高等法院 函

臺灣彰化地方法院少年家事科收文
保存年限 103.11.12 時
洪佳蓉

地址：10048臺北市中正區博愛路127號
(刑事庭大廈) 4627

承辦人：高楚安
電話：(02)23713261#8179
傳真：(02)23893980
電子信箱：

受文者：臺灣彰化地方法院

發文日期：中華民國103年11月10日
發文字號：院欽文仁字第1030006985號
速別：普通件
密等及解密條件或保密期限：普通
附件：如文

家事科

主旨：檢送衛生福利部社會及家庭署修正後之「未成年子女遭父母(或親屬)擅帶離家失蹤案件協尋作業流程」及「未成年子女遭父母(或親屬)擅帶離家失蹤案件通報表」，請查照。

說明：奉司法院秘書長103年11月4日秘台廳少家二字第1030029665號函(檢附原函影本1件)，並據衛生福利部社會及家庭署103年10月1日社家支字第1030900790號函辦理。

正本：本院所屬各法院(高雄地方法院除外)

副本：本院民事各庭、本院民事紀錄第一科、本院民事紀錄第二科

敬陳 官長

簡庭長

院長



擬：一、院內、外網公告。

二、傳閱少年庭科法官、司法事務官、書記官。



10300003882
2014/11/10 下午 04:08:47





檔 號：
保存年限：

司法院秘書長 函

地址：10048臺北市中正區重慶南路1段1
24號

承辦人：許佩雯

電話：(02)2361-8577轉608

傳真：

電子信箱：emma0504@judicial.gov.tw

受文者：臺灣高等法院(請轉行查照)

發文日期：中華民國103年11月4日

發文字號：秘台廳少家二字第1030029665號

速別：普通件

密等及解密條件或保密期限：

附件：如文

主旨：檢送衛生福利部社會及家庭署修正後之「未成年子女遭父母
(或親屬)擅帶離家失蹤案件協尋作業流程」及「未成年子女
遭父母(或親屬)擅帶離家失蹤案件通報表」，請轉知所屬知
悉，請 查照。

說明：

- 一、依本院少年及家事廳案陳衛生福利部社會及家庭署103年10
月1日社家支字第1030900790號函辦理。
- 二、關於旨揭修正後之作業流程及通報表已置於本院網站(首頁/
業務綜覽/少年及家事/六未成年子女遭父母(或親屬)擅帶離
家失蹤案件)，以利各法院及民眾查閱參考。

正本：臺灣高等法院(請轉行查照)、福建高等法院金門分院、福建金門地方法院、福
建連江地方法院

副本：本院資訊管理處(請張貼於法學資料檢索系統)(含附件)

10300017095

2014-11-05 12:52:00.0



未成年子女遭父母(或親屬)擅帶離家失蹤案件協尋作業流程

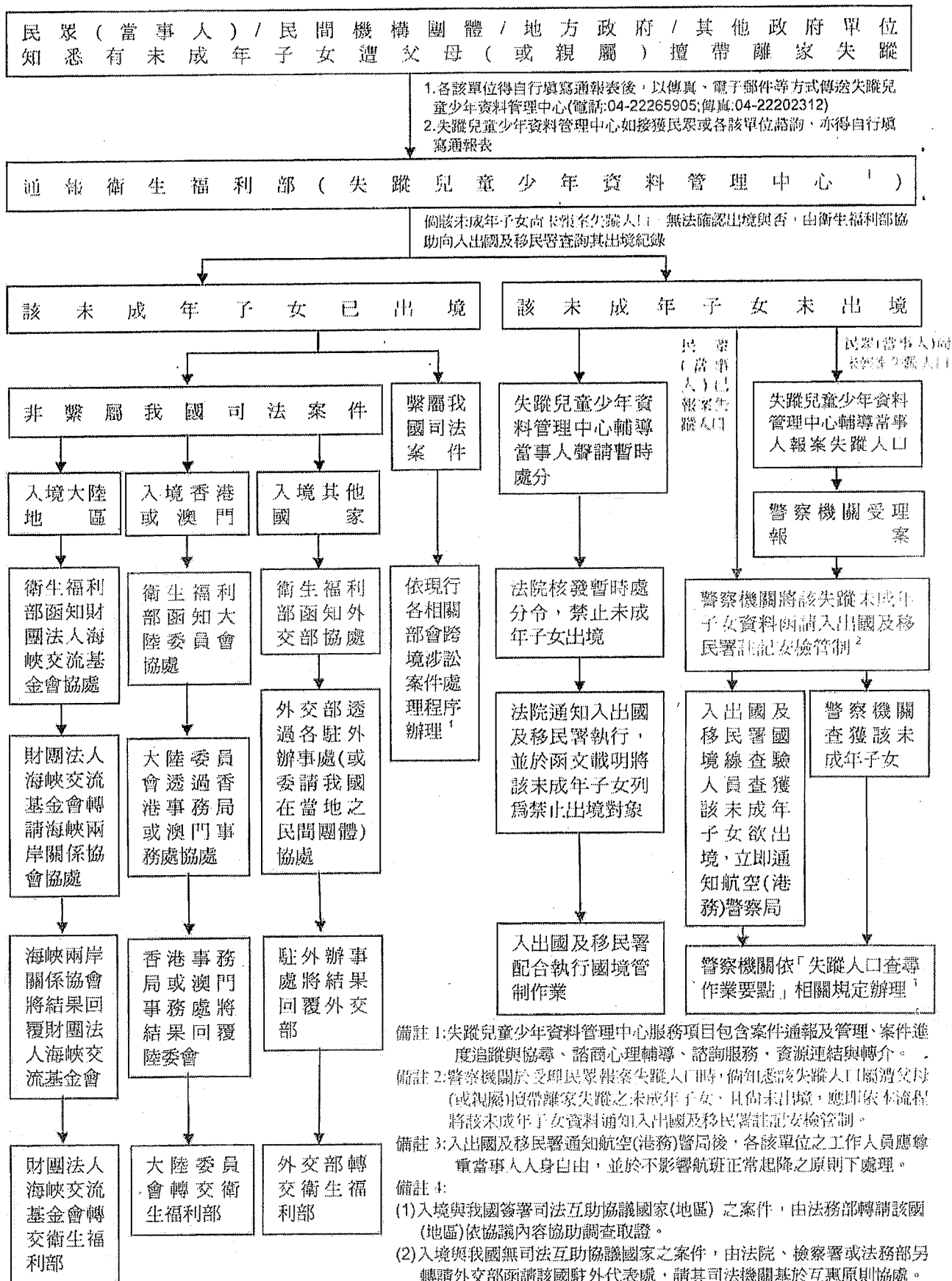

- 備註 1:失蹤兒童少年資料管理中心服務項目包含案件通報及管理、案件進度追蹤與協尋、諮商心理輔導、諮詢服務、資源連結與轉介。
- 備註 2:警察機關於受理民眾報案失蹤人口時,倘知悉該失蹤人口屬遭父母(或親屬)擅帶離家失蹤之未成年子女,且尚未出境,應即依本流程將該未成年子女資料通知入出國及移民署註記安檢管制。
- 備註 3:入出國及移民署通知航空(港務)警局後,各該單位之工作人員應尊重當事人身自由,並於不影響航班正常起降之原則下處理。
- 備註 4:
- (1)入境與我國簽署司法互助協議國家(地區)之案件,由法務部轉請該國(地區)依協議內容協助調查取證。
 - (2)入境與我國無司法互助協議國家之案件,由法院、檢察署或法務部另轉請外交部函請該國駐外代表處,請其司法機關基於互惠原則協處。
 - (3)入境香港或澳門地區之案件,由大陸委員會函請香港事務局或澳門事務處,請香港或澳門政府相關機關協處。

未成年子女遭父母(或親屬)擅帶離家失蹤案件通報表

一、求助/陳情者基本資料			
姓 名		性 別	<input type="checkbox"/> 男 <input type="checkbox"/> 女
身 分 別	<input type="checkbox"/> 我國籍 <input type="checkbox"/> 大陸地區籍 <input type="checkbox"/> 港澳地區籍 <input type="checkbox"/> 其他國籍：_____	與失蹤兒童 及少年關係	
身分證統一編號	(外籍人士請填居留證/護照號碼)		
聯 絡 住 址			
聯 絡 電 話			
二、失蹤(疑似)兒童及少年基本資料			
中 文 姓 名		性 別	<input type="checkbox"/> 男 <input type="checkbox"/> 女
英 文 姓 名		出 生 日 期	
身分證統一編號	(外籍人士請填居留證號碼)		
護 照 號 碼	(外籍人士請填外國護照號碼)		
失 蹤 日 期	(失蹤或遭帶離家或失聯日)		
監 護 權	<input type="checkbox"/> 父母共同監護 <input type="checkbox"/> 父 <input type="checkbox"/> 母 <input type="checkbox"/> 其他_____		
三、擅帶者(疑似)基本資料			
姓 名		性 別	<input type="checkbox"/> 男 <input type="checkbox"/> 女
身 分 別	<input type="checkbox"/> 我國籍 <input type="checkbox"/> 大陸地區籍 <input type="checkbox"/> 港澳地區籍 <input type="checkbox"/> 其他國籍：_____	與失蹤兒童 及少年關係	
身分證統一編號	(外籍人士請填居留證/護照號碼)		
聯 絡 住 址			
聯 絡 電 話			
四、案情概述			
(一)失蹤人口協尋： <input type="checkbox"/> 已報案 <input type="checkbox"/> 未報案 <input type="checkbox"/> 其他_____			
(二)是否提出相關司法訴訟： <input type="checkbox"/> 有，訴訟標的 _____ 訴訟進度(結果) _____ <input type="checkbox"/> 無			
(三)該未成年兒童及少年行蹤？ <input type="checkbox"/> 已出境至_____國(地區)，當地住址為： _____ <input type="checkbox"/> 已出境，但入境國(地區)不詳 <input type="checkbox"/> 尚未出境 <input type="checkbox"/> 無法確認是否出境			
(四)案情摘要			
(五)求助事項			
五、通報單位			
單 位 名 稱		轉 介 日 期	
聯 絡 人	電 話	傳 真	

